



FUJIFILM España

FUJIFILM Europe GmbH, Sucursal en España
Aragón, 180 - 08011 Barcelona, Tel. 93 451 1515 Fax. 93 323 03 30
www.fujifilm.es e-mail: concursossm_FEG-ES@fujifilm.com
CIF. W0047861J

SERVICIO ANDALUZ DE LA SALUD
Dirección General de Gestión Económica y Servicios

EXPEDIENTE PA 220/2019

CAA.+AC7DWM

SUMINISTRO DE UN MAMOGRAFO, UNA BOMBA EXTRACORPOREA, DOS EQUIPOS DE RADIOLOGIA PORTATILES Y UN ECOGRAFO PORTATIL DIGITAL PARA EL HOSPITAL UNIVERSITARIO DE VALME, VIRGEN DEL ROCIO Y VIRGEN MACARENA DE SEVILLA

SOBRE Nº.4 - DOCUMENTACIÓN TÉCNICA PARA SU VALORACIÓN CONFORME A CRITERIOS DE EVALUACIÓN AUTOMÁTICA

1. Oferta Técnica (según anexo IIB)
2. Anexo de Criterios Automático
3. Información adicional de las opciones incluidas

Barcelona, 21 de octubre de 2019

FUJIFILM EUROPE GmbH,
Sucursal en España
P.P.

D. GUSTAVO CASPUEÑAS BELLO
APODERADO / D.N.I. 50828011N

OFERTA TÉCNICA PARA SU VALORACIÓN CONFORME A CRITERIOS DE VALORACIÓN AUTOMÁTICA.

CONVOCANTE	SERVICIO ANDALUZ DE LA SALUD
PROVINCIA	SEVILLA
Nº EXPEDIENTE:	0000724/2019 +6.+AC7DWM

LICITADOR	
EMPRESA	EMPRESA FUJIFILM Europe GmbH, Sucursal en España
DOMICILIO	C/ Aragón 180, Bjos
LOCALIDAD	BARCELONA

AGRUPACIÓN LOTE nº : _____
(en su caso)

Nº LOTE	CODIGO S.A.S.	GC	oferta / variante	NOMBRE COMERCIAL	REFERENCIA	Código CIP (en su caso)
1	SU.EQ.ELEC.01.01.32	F37978	Oferta	FDR AMULET INNOVALITY		
3	SU.EQ.ELEC.01.01.31	F37998	Oferta	FDR GO PLUS		

21 de octubre 2019

FUJIFILM EUROPE GmbH,
Sucursal en España
P.P.



D. GUSTAVO CASPUEÑAS BELLO
APODERADO / D.N.I. 50828011N



FUJIFILM España

FUJIFILM Europe GmbH, Sucursal en España
Aragón, 180 - 08011 Barcelona, Tel. 93 451 1515 Fax. 93 323 03 30
www.fujifilm.es e-mail: concursossm_FEG-ES@fujifilm.com
CIF. W0047861J

ANEXO B DECLARACIÓN RESPONSABLE

D. Gustavo Caspueñas Bello, D.N.I. nº. 50828011N, en calidad de Apoderado de la empresa FUJIFILM España con NIF nº. W0047861J, como licitador del Expediente arriba indicado

DECLARA:

Que en caso de resultar adjudicatario/a de los **lotes 1 y 3** del contrato CAA.+AC7DWM.cuyo objeto es SUMINISTRO DE UN MAMOGRAFO, UNA BOMBA EXTRACORPOREA, DOS EQUIPOS DE RADIOLOGIA PORTATILES Y UN ECOGRAFO PORTATIL DIGITAL PARA EL HOSPITAL UNIVERSITARIO DE VALME, VIRGEN DEL ROCIO Y VIRGEN MACARENA DE SEVILLA, se compromete, en los términos recogidos en la oferta y los establecidos en el PPT al cumplimiento de:

- Para **Lote 1**
Plazo de garantía suplementaria ofertado que excede del periodo mínimo de la garantía exigida en el P.P.T: **1 año**
- Para **Lote 3**
Plazo de garantía suplementaria ofertado que excede del periodo mínimo de la garantía exigida en el P.P.T: **3 años**
- Para **Lote 3**
Reducción del plazo de entrega, instalación y puesta en funcionamiento, respecto del exigido como máximo en el pliego: **2 semanas**
- Para el **Lote 1**
Compromiso de entrega de Hardware y software para realizar mamografía con contraste:
Si X
No
- En el caso de ofertar al lote núm.1: (marcar lo que proceda)
ISO Dosis en 3D igual que en 2D en tomosíntesis:

Si entrega X
No entrega
- Para el **Lote 1**
Entrega de sistema de esterotaxia digital:
Si entrega X
No entrega

En Barcelona, a 21 de octubre de 2019

FUJIFILM EUROPE GmbH,
Sucursal en España
P.P.

D. GUSTAVO CASPUEÑAS BELLO
APODERADO / D.N.I. 50828011N

1.1 LA OFERTA INCLUYE HARDWARE Y SOFTWARE PARA LA ADQUISICIÓN DE LA MAMOGRAFÍA POR CONTRASTE

El tubo de Innovality ya está preparado con un filtro adicional de cobre.

La oferta incluye el software que permitirá la adquisición de Mamografía por contraste (Doble Energía)

El sistema de mamografía con doble energía permite la visualización de la captación de contraste iodado, obteniendo información funcional de perfusión del tejido mamario.

La función CEDM ha sido incluida como aplicación avanzada disponible para Amulet Innovality en junio 2017 (certificado CE).

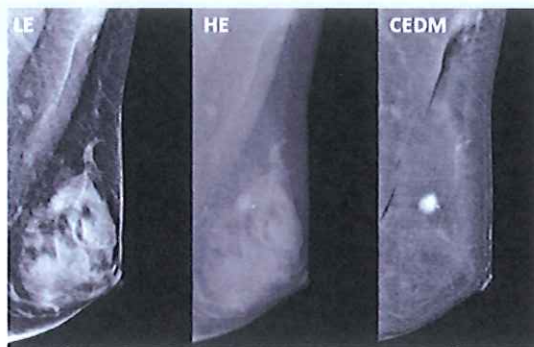

Flujo de trabajo:

- Selección de los menús de exploración
- Inyección del medio de contraste (→esperar 2mn antes de comprimir)
- Posicionamiento en la proyección CC de la mama (habitualmente primero la mama con sospecha)
- Exposición Baja Energía (LE)
- Exposición Alta Energía (HE)
- Sustracción de las imágenes y creación de la imagen CEDM automáticamente
- Seguir con OBL de la mama ipsilateral, CC de la controlateral, OBL de la controlateral.

2 exposiciones consecutivas (<4s)

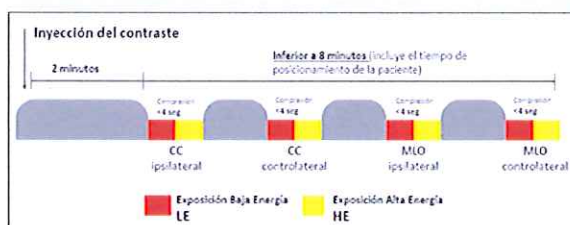

Un cronometro en pantalla nos mostrará el tiempo para ayudar a controlar el tiempo que ha transcurrido desde la inyección

- El equipo permite realizar la adquisición de CC y MLO

1.2 LA OFERTA INCLUYE EL HARDWARE Y SOFTWARE PARA ESTEREOTAXIA

- Ver descripción detallada en la descripción técnica